# INFORMATIONS

# MARS 2023

## Du 27 février au 18 mars 2023
## EXPOSITION

**Dans le cadre de la journée internationale des droits des femmes, l'espace Eiffel vous propose de découvrir les œuvres du club photo : "Portraits de femmes".**
**Elles font partie de l'exposition « Femmes »,organisée par l'OMCA et accrochée dans divers lieux de la ville : Centre Culturel , et en extérieur : écoles, collège, place de la Poste,…**

## Mercredi 1 mars
## 14h-16h
## Atelier Parents- Enfants : création en argile
**10 places**

**15h-17h**

**Atelier Jeunesse : jeux autour des fake news**

***« Je sais ce qui se passe… dans l'Espace... Eiffel »***

## Jeudi 2 mars

**16h30-21h**

**Sortie jeunesse-famille : spectacle comédie en folie et en famille à Paris République**

**« TIK TOK PARENTS QUI DEBLOK »**

***Projet Bourses citoyennes - Actions de bénévolat:***

Soutien intergénérationnel : Mobilisation des jeunes à L'Ehpad "Le Mesnil"

**Mercredi 1 mars de 13h30 à 15h :** Préparation de la rencontre des résidents

**Jeudi 2 mars de 15h à 17h :** Partage "parcours de vie" entre les résidents et jeunes.

## Vendredi 3 mars
## 13h-16h30
## Sortie famille intergénérationnelle
## Cinéma de Chambly
**Départ en car devant le Centre Culturel à 13h**
**Retour au même endroit vers 16h30**

## Mercredi 08 mars
## 14h00-16h
## Atelier Coup De Pouce : création de costumes de carnaval
**sur le thème “SPORTS ET LOISIRS”**

Consultation des habitants **"On a besoin de votre avis "** dans le cadre du projet social, nous allons à la rencontre des habitants :

- **lundi 6 mars 16h/17h école du village**
- **jeudi 09 mars 16h- 17h école des HC**
- **vendredi 10 mars 11h/12h école du TU**
- **mercredi 15 mars 16h30 / 18h allée de la gare - place Vauban**

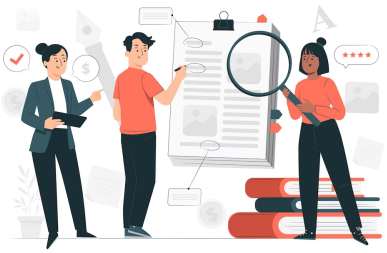

## Mercredi 15 mars 2023
## 14h-16h
## Activité jeunesse : Atelier philo
## “Ecole et famille”

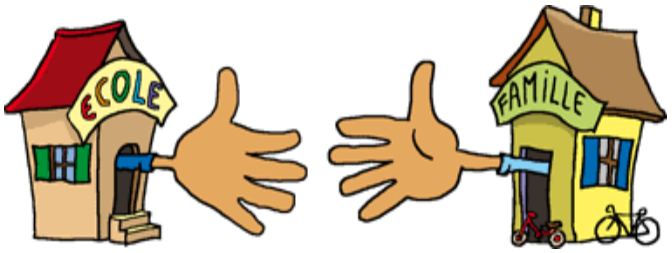


## Mardi 21 mars 2023
## Tous différents, c’est normal, non ?

**1. Mettez vos plus belles chaussettes dépareillées :**
**2. Envoyez vos photos individuelles ou de groupe à :**
**communication@ville-bouffemont.fr**

## Mercredi 22 Mars
## 14h00-16h00
## Atelier Parents-enfants : création de costumes de carnaval
**sur le thème “SPORTS ET LOISIRS”**

## Samedi 25 mars 2023

## Défilé au départ de la Mairie à 15h

## Mercredi 29 mars 2023

## 14h-16h

## Activité jeunesse : Atelier philo“La société et les règles”

## 14h-16h

## Atelier intergénérationnel : cuisine et goûter partagé

**Faisons des crêpes !**

**Renseignements à l'accueil de l'Espace Eiffel**
2 bis, rue Eiffel - 95570 BOUFFEMONT
**01 39 91 20 07**